G.I.JOE
SPECIALE
OPDRACHT™
NR. 2
PRIJS: fl. 4,00
BELGIË: Bf. 80
JP
JUNIOR PRESS STRIP

DE TRANSFORMERS™

ze zijn er weer...

En ze komen elke twee maanden terug.

Zorg dat je er niet één mist!

OPERATIE SCHIJNBEWEGING

Larry	Herb	Bob	Siebe	Monique	Ans
Hama	Trimpe	Sharen	Snoeren	Pappot	Loos
Tekst	Tekeningen	Kleur	Vertaling	Lettering	Ned.Produktie & Redaktie

Ergens in het door oorlog verscheurde Midden-Oosten...

SPECIAL MISSIONS tm. Destro, Dr. Mindbender, Baroness, Tomax, Xamot, Cobra Commander, Storm Shadow, Drednoks, Buzzer, Zartan, Ripper, Torch, Firefly, Scrap-Iron, Televiper, Rip-Cord, Hawk, Airtight, Alpine, Barbeque, Bazooka, Blowtorch, Crank-Case, Flint, Footloose, Heavy-Metal, Lady Jaye, Shipwreck, Deep-Six, Torpedo, Snow-Job, Duke, Breaker, Cover Girl, Doc, Flash, Grunt, Gung-Ho, Mutt, Junkyard, Roadblock, Rock 'n Roll, Short-Fuse, Steeler, Trip-Wire, Zap, Wild-Bill, Airborne, Snake-Eyes, Scarlett, Quick-Kick, Recondo, Spirit Iron-Knife, Beach-Head, Leatherneck, Ace, Slip-Stream, Stalker and Cobra Emperor are trademarks of Hasbro, Inc. and the Likenesses of the characters to which those names are applied are property of Hasbro, Inc., and the trademarks and likenesses are used with permission of Hasbro, Inc. G.I. JOE copyright © 1988 by Hasbro, Inc. All rights reserved. G.I. JOE r SPECIALE OPDRACHT tm , wordt uitgegeven door Juniorpress b.v. Naarden.

Oorspronkelijke uitgaven: G.I. JOE r SPECIAL MISSIONS tm nrs. 3 en 4. Juniorpress 88 - 2.

PRINTED IN FINLAND.

Hé, Deke... is het nodig om zo de aandacht te trekken?
Ach, wat weet jij van geheime operaties, SLIPSTREAM? Iedereen ziet van een kilometer afstand dat jij een straaljagerpiloot bent. Sinds wanneer sturen ze jouw soort om te spioneren?
Houd je koest, makker, of ik...
JIJ moet je koest houden, IJZER-VRETER! Beheers je!
We zijn hier niet om ruzie te maken met een ex-kollega, maar voor iets heel anders!

Op SLUIPER, een verstandig man. En ik proost op onze vrienden...
... de hoge pieten die komfortabel in hun leunstoel zitten...

... terwijl ik deze stafkaarten* uit het hol van de leeuw jatte!
*Gedetailleerde militaire kaarten.

Dit is de luchtmachtbasis van kolonel Sharif. De SAM*-lanceerplatforms zijn omcirkeld. Dat zijn bunkers en brandstoftanks.
En de Quad AA tanks?
*Luchtdoelraket.

Die worden steeds verplaatst... maar ze zijn alleen overdag gevaarlijk. Als Uncle Sam de zaak plat wil gooien, moet hij wachten tot het donker is. De plaatselijke jongens kunnen 's nachts niet vliegen...
Maar de Amerikaanse huurlingen wel!

Zou je... ?
Doe me een lol, IJzervreter. Hoe laag denk je dat ik gezonken ben?
Doe jezelf een lol. Blijf vannacht uit de buurt van die basis...

Hallo? Spreek ik met de veiligheidsdienst... ?

Later...
Wat is er, kapitein Habib? Ik heb het erg druk!
Kolonel Sherif, speciale agent Yusef meldt dat de huurling-piloot Deke informatie heeft doorgegeven aan Amerikaanse spionnen!
Het is mogelijk dat de Amerikanen een wraakaktie van plan zijn vanwege uw steun aan terroristen.
Ik steun geen terroristen, ik help VRIJHEIDSSTRIJDERS! Pas op je woorden! Ondervraag de piloot en schiet hem dood...
... en doe hetzelfde met de spionnen!!!!!
Intussen, in de stad...
Ik vond het geen goed idee om Deke te vertellen dat hij vannacht uit de buurt van de basis moet blijven. Een Amerikaan die voor zo'n schoft als Sherif werkt, vertrouw ik niet.
Hij hielp ons anders meteen toen we het vroegen...
Deke was een eersteklas piloot in Vietnam. Haalde zeker drie Migs neer voor zij hem raakten.
Was hij krijgsgevangene?
Ja. Deke zat drie jaar in een kooi vlak bij Hanoi. Toen hij thuiskwam kreeg hij een medaille en een parade, maar vliegen mocht hij niet meer.
"Psychisch labiel" noemden ze hem. Hij kreeg niet eens papieren voor de burgerluchtvaart...
... en kolonel Sherif nam ervaren piloten aan zonder vragen te stellen.
PLANKGAS? Is die bestelwagen nu nog niet klaar?
Ik heb het moeilijkste voor jullie bewaard, jongens. Hé, doe die deur snel dicht!

Later, in het gebouw van de veiligheidsdienst...
... waar de Amerikanen zijn? Habib, ik zou je niet eens vertellen waar de brandslang hangt als je broek in de fik staat!
Ha, ha. Heel leuk. Maar ik wil antwoord, geen grappen!
Sergeant Abdul! Maak zijn tong wat losser!
Graag, chef! Zo blijf ik goed in vorm voor mijn volgende gevecht om het kampioenschap boksen!
WHAP! WHAP! WHAP! WHAP! WHAP!
Uhhhhhhhhhhhhhhn...
En nu ga je me vertellen waar de Amerikaanse spionnen zijn!
Ik vraag me af... kan een piloot ook nog vliegen zonder ogen?
Z-Ze zitten in een garage in Damascus Road, bij het Hoessein plein... in de oude Joodse buurt...
Nee... niet mijn ogen...
Abdul, ga met een peloton naar de garage en haal de Amerikanen op!
En nu, waardeloos stuk vuil, ga je me alles vertellen...
Ja... ja... alles...

In de garage...
Sluiper voor Aas. Ik sein de gekodeerde data nu naar je door.
De koördinaten van het SAM-lanceerplatform zitten nu in je computer. Over.
Dit is Aas. Koördinaten ontvangen. Ben nu op weg naar punt Sierra Tanga een-een-negen. Bedankt. Over en uit.
Hé, Plankgas, denk je dat die kar nog vooruitkomt met die bepantsering die we aanbrengen?
Ik heb de motor vervangen door een 225PK diesel uit een M113 APC. Maak je niet druk.
Als deze opdracht zo'n makkie is, waarom vullen we de banden dan met zelfdichtend schuim en bekleden we het interieur met tweron?
Om jou gerust te stellen, Slipstream. Tenslotte hadden we maar weinig tijd om deze operatie voor te bereiden.
Noem het een goed voorbereide geïmproviseerde aktie!
Jij kunt mooi praten!
Ach, het G.I.-Joe team is niet anders gewend.
We naderen de radarverdediging. Begin misleidingsprocedure.

Ik heb je "bekentenis" laten uittypen. Ik heb de vrijheid genomen bepaalde details iets te overdrijven...
... maar al met al is het een interessant dokument.
Teken het.
Wil je dat ik die pen vasthoud met de paar tanden die ik nog heb?
Nee, natuurlijk niet.
Ik maak je los... dan kun je tekenen zodra je weer wat gevoel hebt in je vingers.
Tussen twee haakjes, er is een SAM-platform waar we de Amerikaanse huurlingen nooit over verteld hebben.
Het staat aan het einde van de landingsbaan, gecamoufleerd als schuurtje. Wat de Amerikanen dus ook van plan zijn, het lukt ze nooit alle raketten uit te schakelen.
Er staan genoeg SAMS in dat schuurtje om een heleboel Amerikaanse piloten hetzelfde te laten voelen als wat jou in Vietnam overkwam!
Het is jammer voor je vrienden dat je zo'n vreselijke lafaard bent.
Je had niet eens het lef je mond dicht te houden en je vrienden te redden!

Oh nee?!!!!
Arrrghhhh!!!
THUNK!
Hoe vond je mijn "hand-tekening"?
WHAPP!
Met mijn voeten ben ik ook heel "handig"! Wat is er? Ben je moe?
PAK EEN STOEL!!!!
CRACK!
Dat was zo grappig dat er niemand lachtte.
Over naat de garage...
Oorlogszuchtige knechten van het imperialisme, jullie zijn omsingeld! Geef je over of...

SCRUNCH!!
SCHIET ZE NEER!
Of WAT? Krijgen we dan slag?
VROOOOOOM!
Hoorde je dat? Trakteer hem op een granaat, IJzervreter!
Die gooi ik liever naar die BTR!*
* 8x8 pantserwagen van Russische makelij.
NEEEEE!!!!
THOOMP!
BLAM!
Laat ze niet ontsnappen!

RATATATATATAT!
Rijd regelrecht naar het vliegveld, Plankgas! We mogen niet achterraken op het schema door zo 'n kleinigheidje!
BLAM! POW! POW!
Ahmed, kijk! De mannen van de hondenzoon Sharif achtervolgen een bus vol vrijheidsstrijders! De tip klopte!
Zijn dat onze vrijheidsstrijders? Ik kan ze niet!
Wat maakte het uit! Als we eens de kans krijgen op die ellendelingen van Sharif te schieten, moet je niet zeuren!
WHOOOSH! WHOOOSH!
BLAMM
BLAMM!
Slim van je om de hulp van de royalisten te vragen, Sluiper. Wat kostte het je?
Een kwartje voor de telefoon.

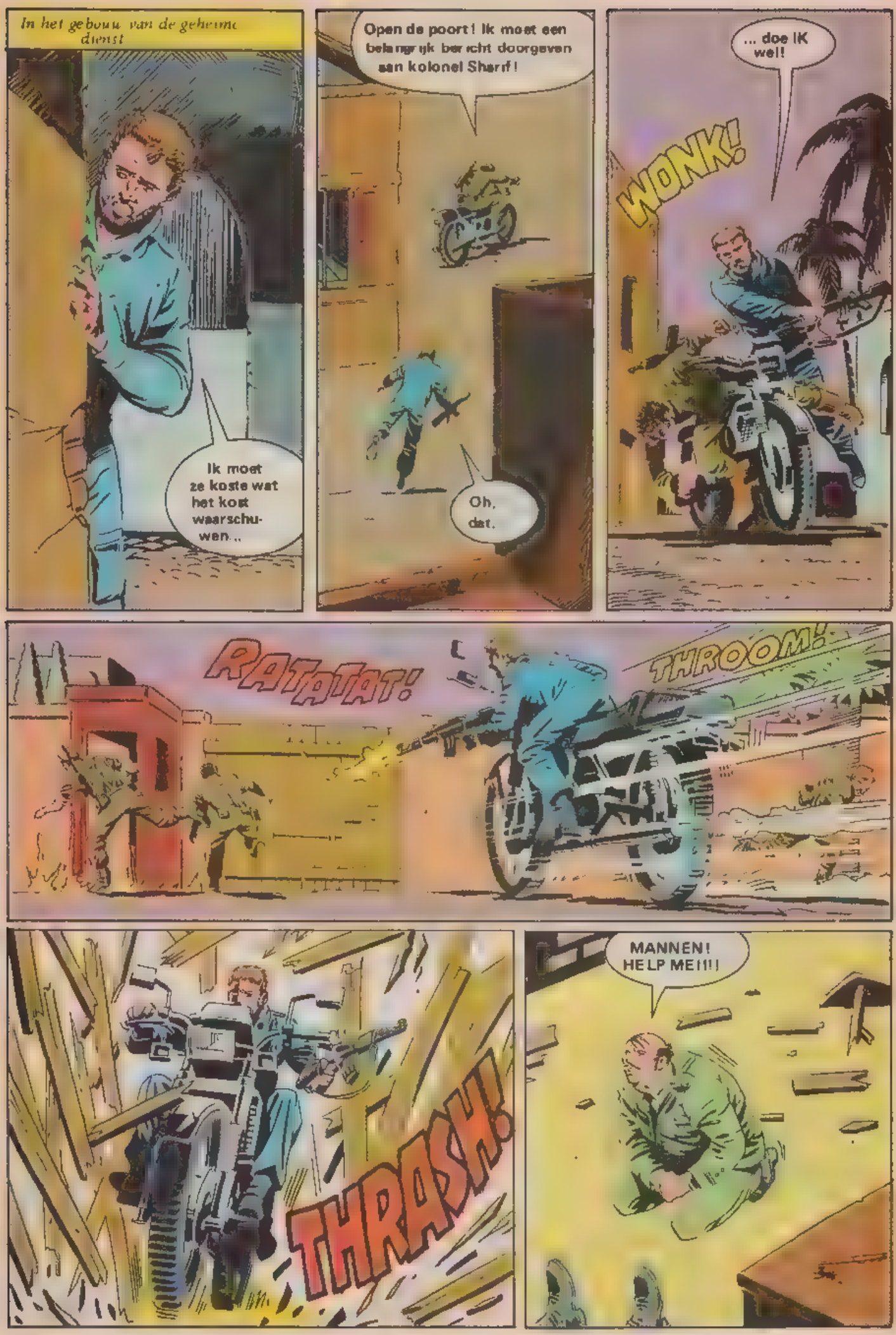
In het gebouw van de geheime dienst
Ik moet ze koste wat het kost waarschuwen..
Open de poort! Ik moet een belangrijk bericht doorgeven aan kolonel Sharif!
Oh, dat.
... doe IK wel!
WONK!
RATATAT!
THROOM!
THRASH!
MANNEN! HELP ME!!!

Sneller, Plankgas! We hebben een af spraak bij het vliegveld ..
... en het is al zero minus drie minuten!
Ik doe mijn best, Sluiper! Wil je misschien dat de politie me aanhoudt?
Daar zou ik me geen zorgen om maken. Die hebben andere dingen aan hun hoofd...
. nu het luchtalarm afgaat!
AWWOOOOH
Denk je dat we het vliegveld nu nog steeds binnen kunnen glippen?
Hoezo, glippen? Met snelheid, vuurkracht en lef kom je er ook!

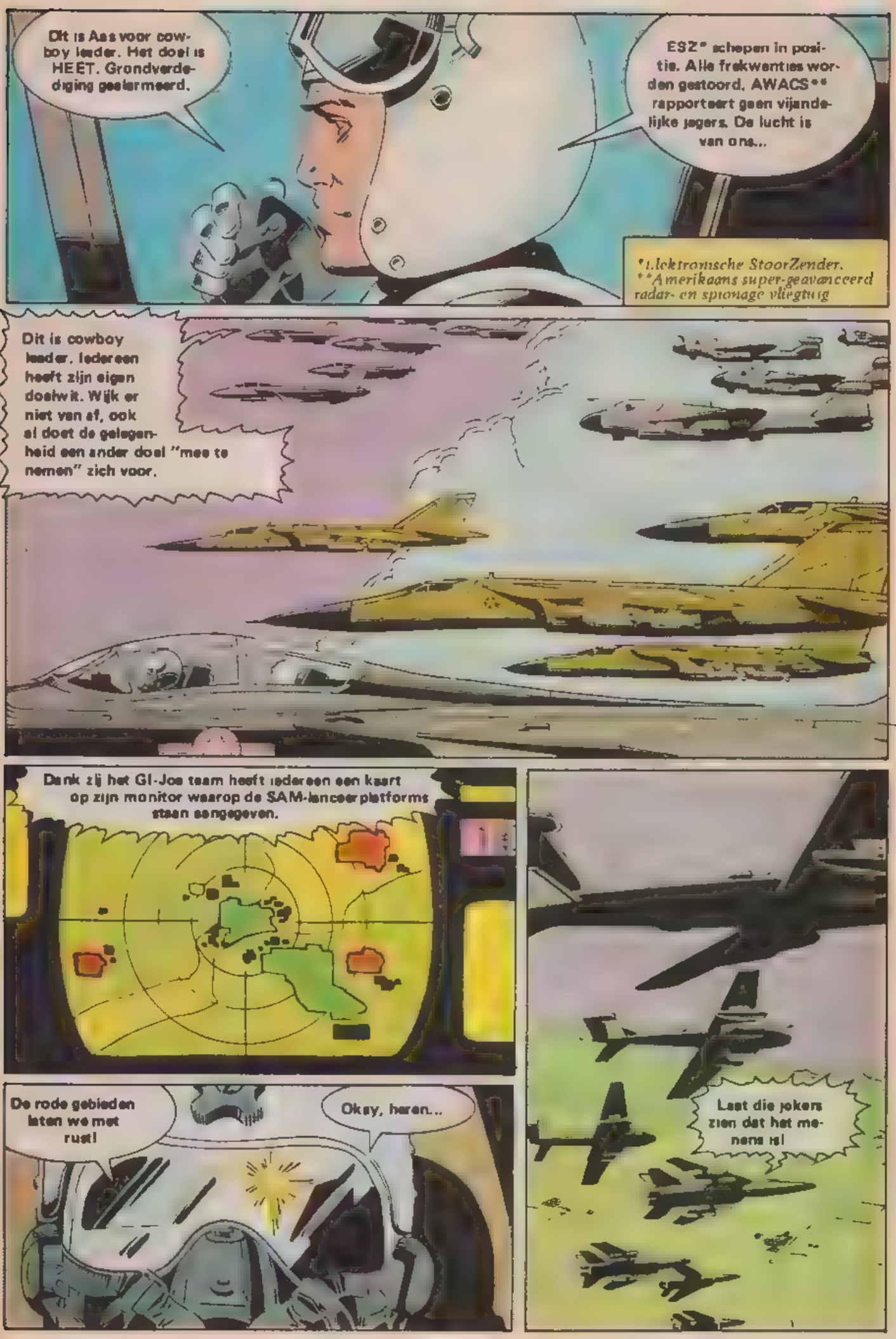
Dit is Aas voor cowboy leader. Het doel is HEET. Grondverdediging gealarmeerd.
ESZ* schepen in positie. Alle frekwenties worden gestoord. AWACS** rapporteert geen vijandelijke jagers. De lucht is van ons...
*Elektronische StoorZender.
**Amerikaans super-geavanceerd radar- en spionage vliegtuig
Dit is cowboy leader. Iedereen heeft zijn eigen doelwit. Wijk er niet van af, ook al doet de gelegenheid een ander doel "mee te nemen" zich voor.
Dank zij het GI-Joe team heeft iedereen een kaart op zijn monitor waarop de SAM-lanceerplatforms staan aangegeven.
De rode gebieden laten we met rust!
Okay, heren...
Laat die jokers zien dat het menens is!

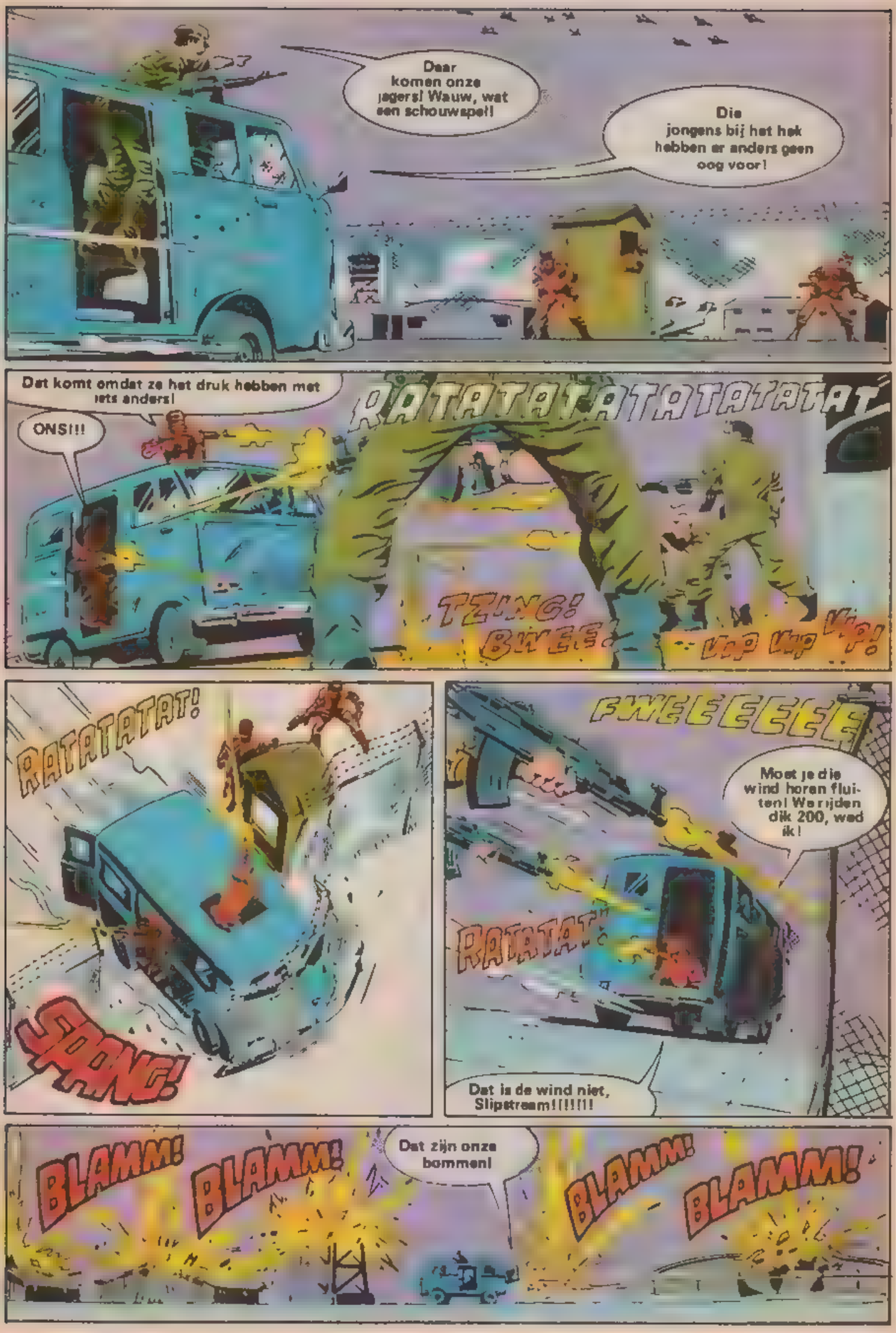
Daar komen onze jagers! Wauw, wat een schouwspel!
Die jongens bij het hek hebben er anders geen oog voor!
Dat komt omdat ze het druk hebben met iets anders!
ONS!!!
RATATATATATATATAT
TZING!
BWEE
VIP VIP VIP!
RATATATAT!
SPANG!
FWEEEEEE
Moet je die wind horen fluiten! We rijden dik 200, wed ik!
RATATAT!
Dat is de wind niet, Slipstream!!!!!!
BLAMM!
BLAMM!
Dat zijn onze bommen!
BLAMM!
BLAMM!

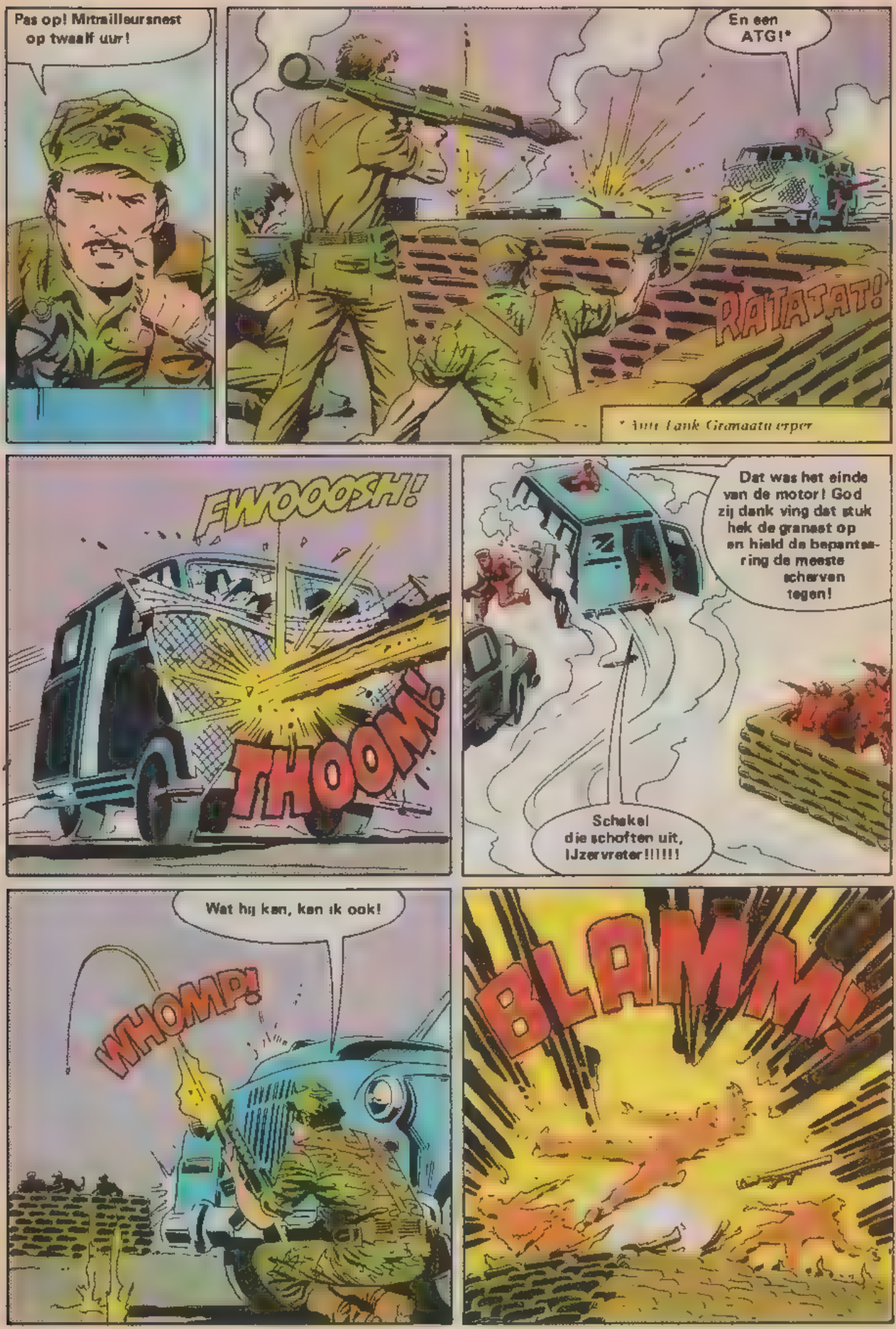
Pas op! Mitrailleursnest op twaalf uur!
En een ATG!*
RATATAT!
* Anti-Tank Granaatwerper
FWOOOSH!
THOOM!
Dat was het einde van de motor! God zij dank ving dat stuk hek de granaat op en hield de bepantsering de meeste scherven tegen!
Schakel die schoften uit, IJzervreter!!!!!!
Wat hij kan, kan ik ook!
WHOMP!
BLAMM!

Dit is de barak van de piloten! STOP!!!!!!!
Wacht op me... en laat de motor draaien!
Ja, kapitein Habib!
De Amerikanen vallen aan! Waarom stijgen jullie niet op om ze neer te halen?
Waarom stuur je je eigen piloten niet omhoog? Opstijgen kunnen ze 's nachts heel goed...
Alleen LANDEN lukt ze niet zo
Stap in jullie Migs! DAT IS EEN BEVEL!
Ik betaal jullie een fortuin, Amerikanen! Aktie!
We schieten niet op landgenoten! Punt uit!
Ik schiet wel... op deserteurs! Sterf, lafaards!
POW! POW! POW!
Naar het SAM-platform aan het eind van de landingsbaan!

Daar! Het ECHTE doel van deze opdracht!
Aan de slag, Slipstream!
Het is een YAK-36, de nieuwste Russische VOEL*-jager! Het ekwivalent van onze HARRIER!
Het is Slipstreams taak om weg te vliegen met dit schatje onder dekking van de luchtaanval...
36
. en wij, de jongens die hem bij zijn "koets" brachten, moeten maar weer zien hoe we hier levend wegkomen!
*Vertikaal Opstijgen En Landen.
Ik denk niet dat ik ergens heen ga met deze kist.
Het hydraulische systeem is verwijderd!
De luchtaanval is zo afgelopen, en dan wemelt het hier weer van Sherrfs troepen!
Okay, jongens... dan zullen we ze WARM ontvangen!

Dit is cowboy Leader! Tijd voor de tweede ronde, jongens! Zorg ervoor dat er geen SAM meer blijft staan!
Kies je doelwit uit...
en VUUR!!!!
Goed werk!
BLAMM!
BLAMM!
BLAMM!
Sluiper! Kijk eens wat er daar verderop geparkeerd staat!
Dat zijn CONDORS, de Russische versie van onze C-5A Galaxy! Ik wed dat een YAK-36 met opgevouwen vleugels precies in het ruim past!
Zo te zien werden ze net bijgetankt! Okay, mee!

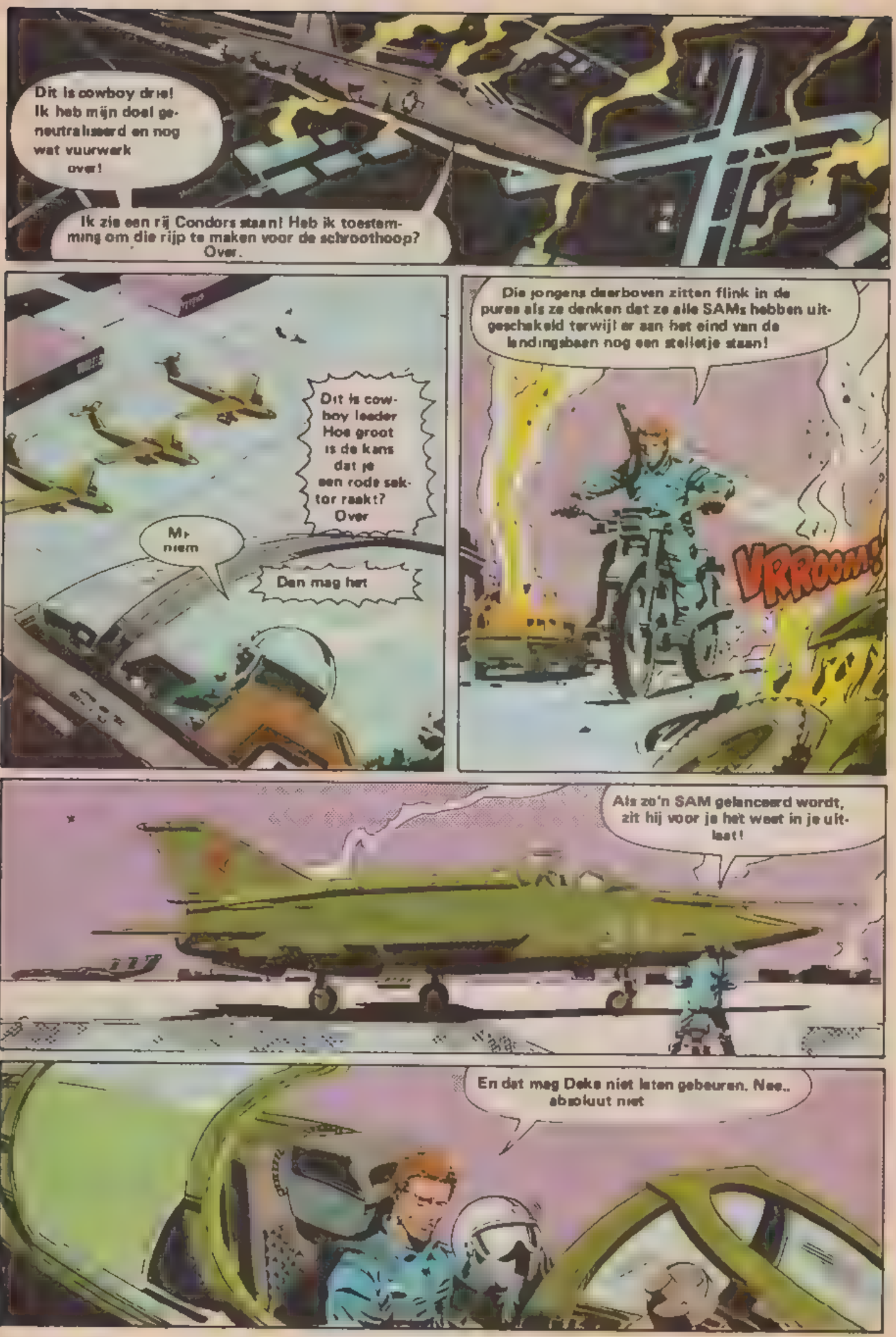
Dit is cowboy drie! Ik heb mijn doel geneutraliseerd en nog wat vuurwerk over!
Ik zie een rij Condors staan! Heb ik toestemming om die rijp te maken voor de schroothoop? Over.
Dit is cowboy leader Hoe groot is de kans dat je een rode sektor raakt? Over
Mr niem
Dan mag het
Die jongens daarboven zitten flink in de puree als ze denken dat ze alle SAMs hebben uitgeschakeld terwijl er aan het eind van de landingsbaan nog een stelletje staan!
VRROOM!
Als zo'n SAM gelanceerd wordt, zit hij voor je het weet in je uitlaat!
En dat mag Deke niet laten gebeuren. Nee.. absoluut niet

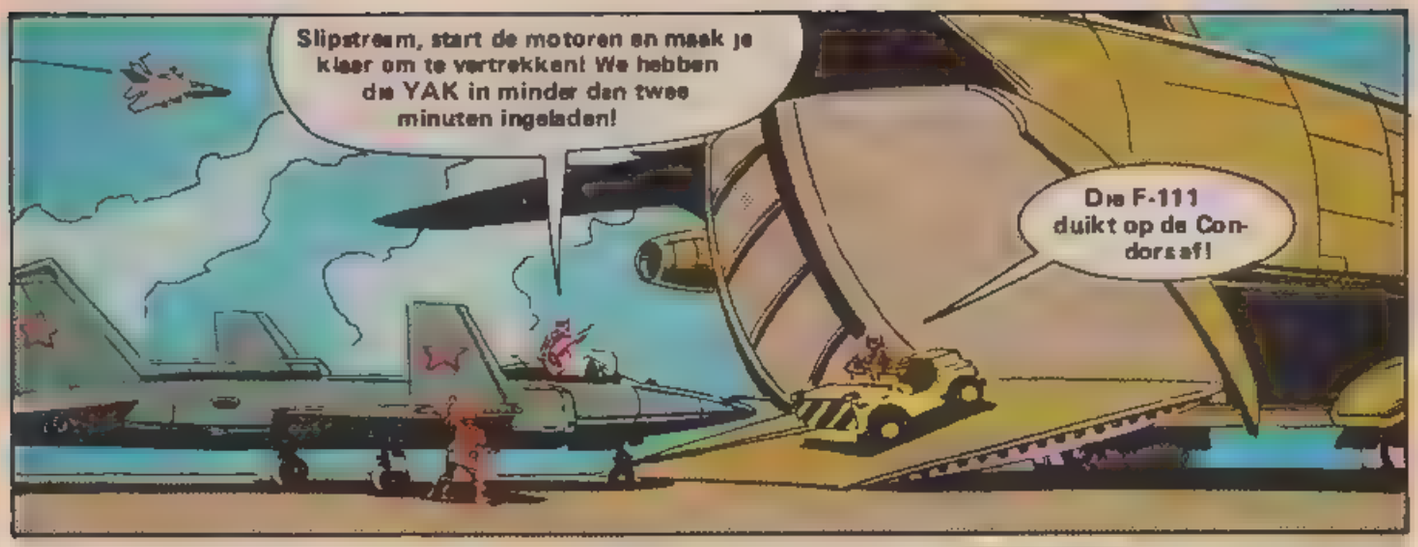
Slipstream, start de motoren en maak je klaar om te vertrekken! We hebben de YAK in minder dan twee minuten ingeladen!
Die F-111 duikt op de Condors af!

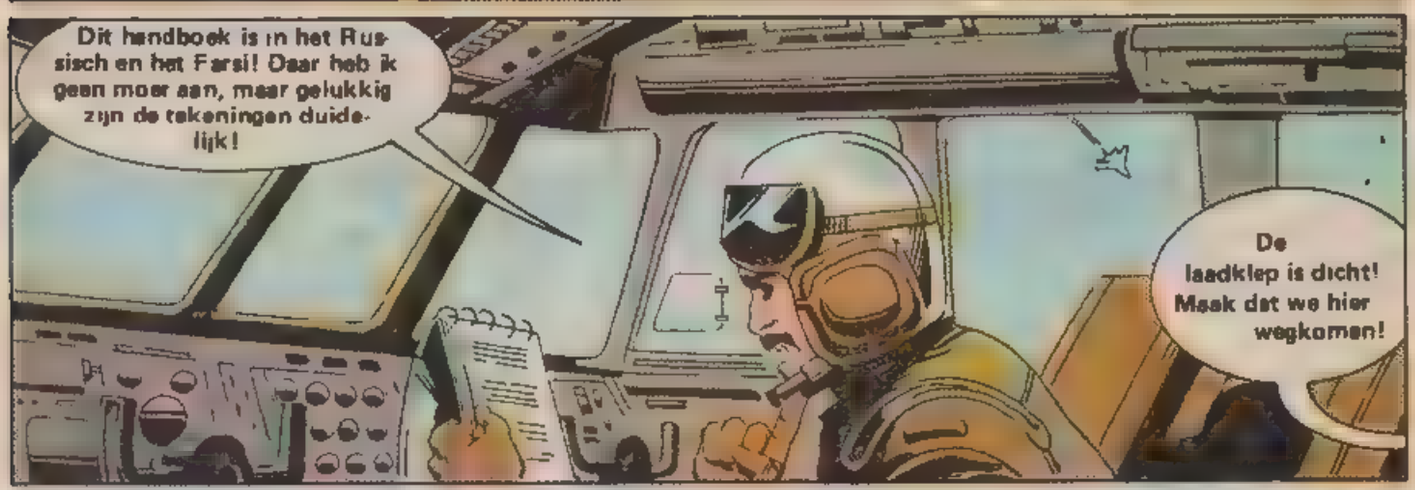
Dit handboek is in het Russisch en het Farsi! Daar heb ik geen moer aan, maar gelukkig zijn de tekeningen duidelijk!
De laadklep is dicht! Maak dat we hier wegkomen!

BLAMM!
Eens zien... kleppen omlaag ... brandstofleiding open... oliedruk normaal...

BLAMM!
BLAMM!
... hoogtemeter op nul... gashendel naar voren...

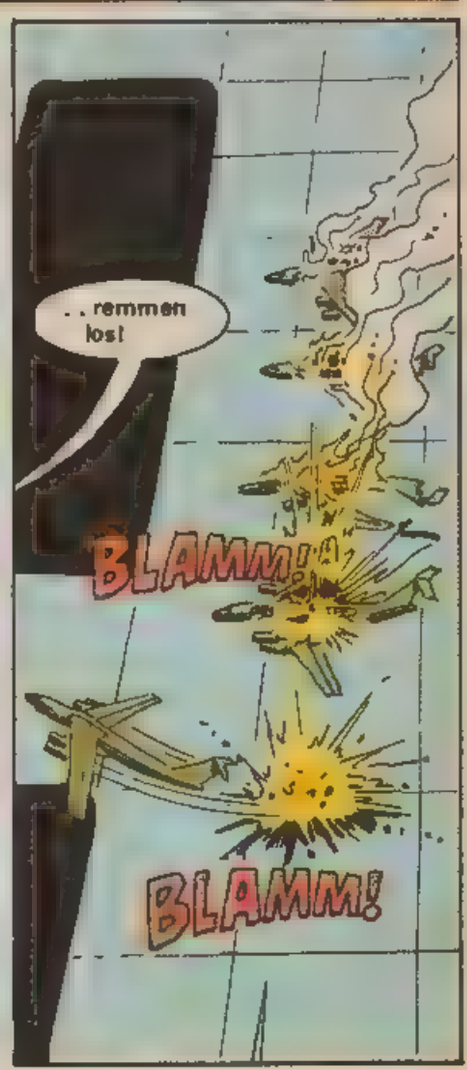
. . remmen los!
BLAMM!
BLAMM!

Dat kan geen geautoriseerde vlucht zijn! Wij hebben geen piloten die 's nachts kunnen vliegen!
Klap de muren van de schuur om! Richt de raketten!
Meteen kapitein Habib!
Schiet op, idioten! Dat vliegtuig zit laag genoeg om een radar-alarm te krijgen ondanks de ESZ!
Lanceer raket nr. 1 onmiddellijk na bevestiging doelwit!
KRRRR
BEEP BEEP BEEP BEEP
Oh, oh. Een rood lampje op het radar alarm Iemand heeft een wapensysteem op ons gericht

Ik krijg bezoek van een Mig aan bakboord!
Dat is DEKÉ!
Hij komt ons helpen!
37
ROARR!
Raket in aantocht! Gooi folie af!
Verbreek formatie!
VOOOOOSH!
WHOMP!
Afvallige Mig voor geleende Condor! Ik ga terug om eind te maken aan raketbedreiging. Vlieg door en kijk niet om!

Richt de volgende twee SAM raketten ook op de Condor!
Die Mig is niet eens bewapend! Hij bluft! Hij kan ons niets maken!
Tenzij... tenzij...
NEEEEEEEE!!!
KA-THOOOOM!
Arme Deke. Hij wist niet eens waar dit om
Ach... welke soldaat weet dat wel?

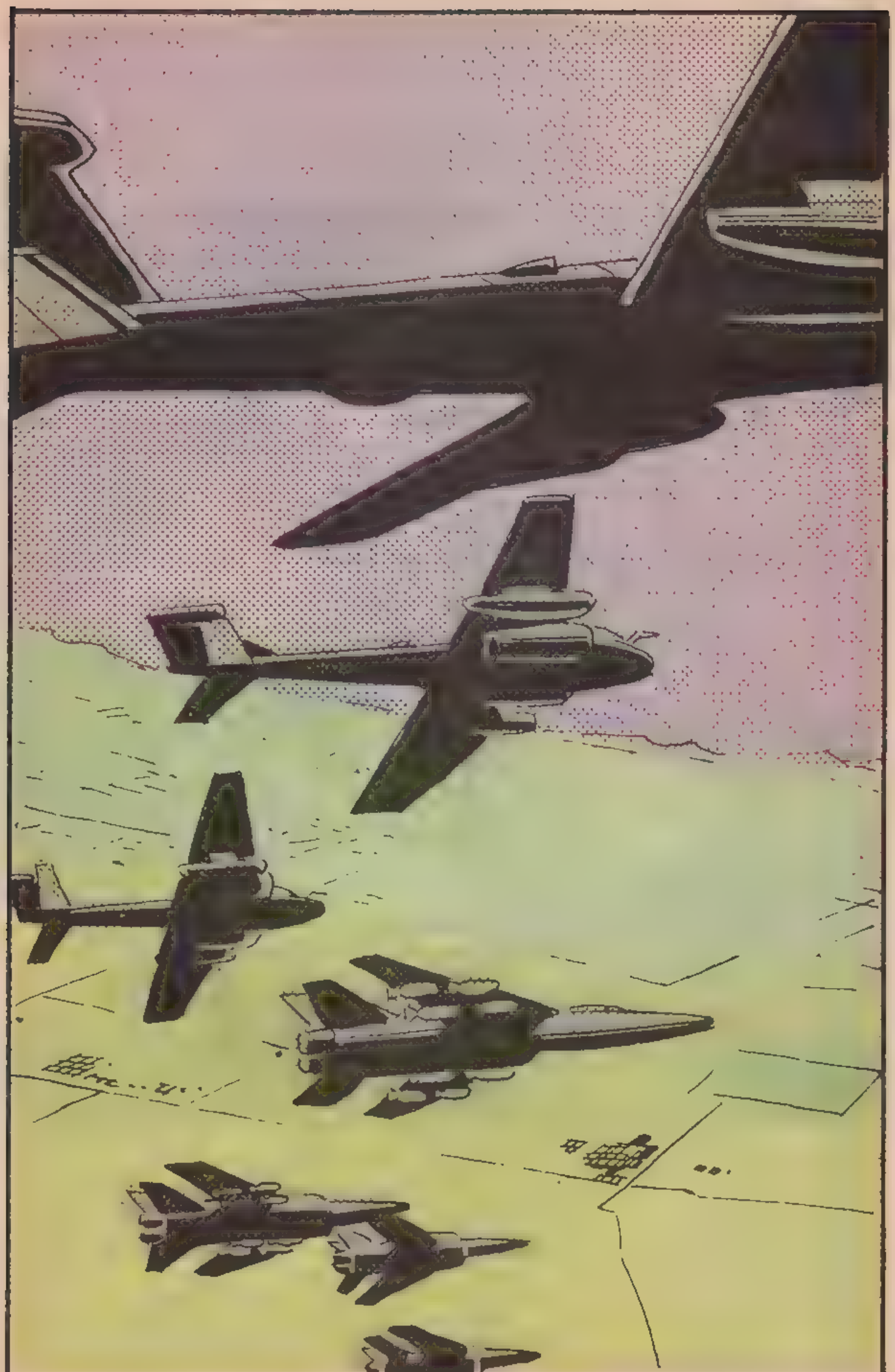

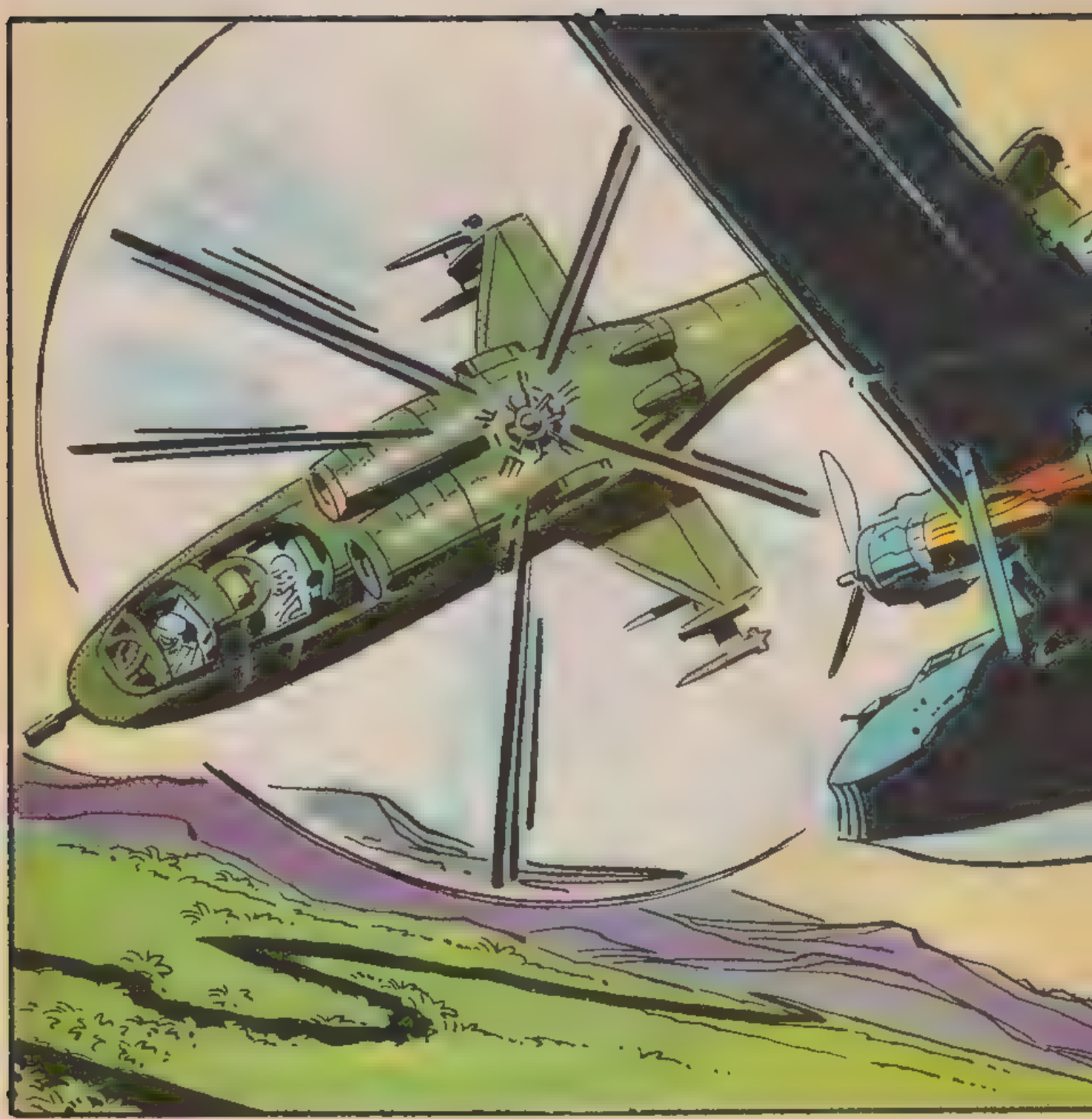

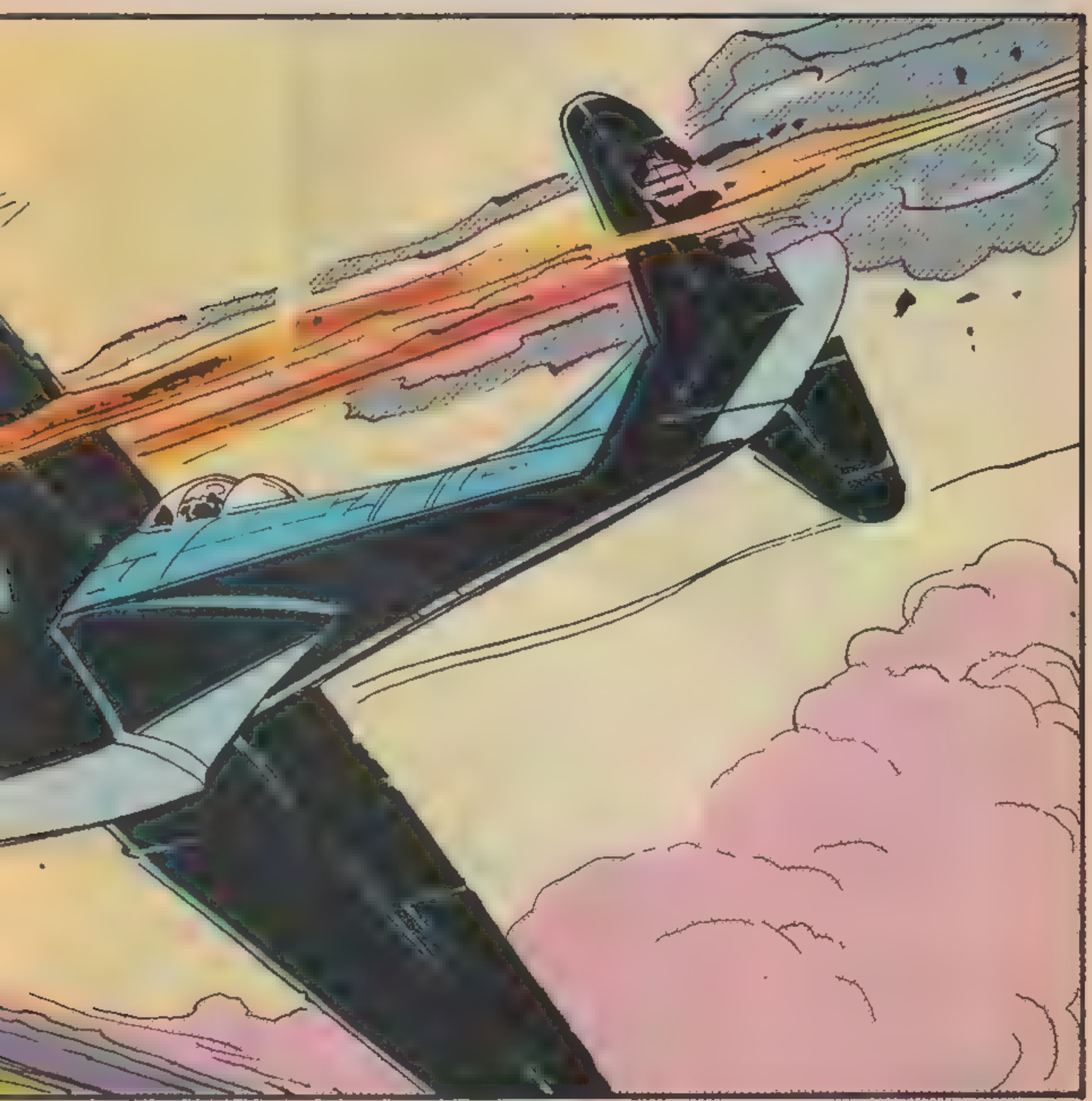

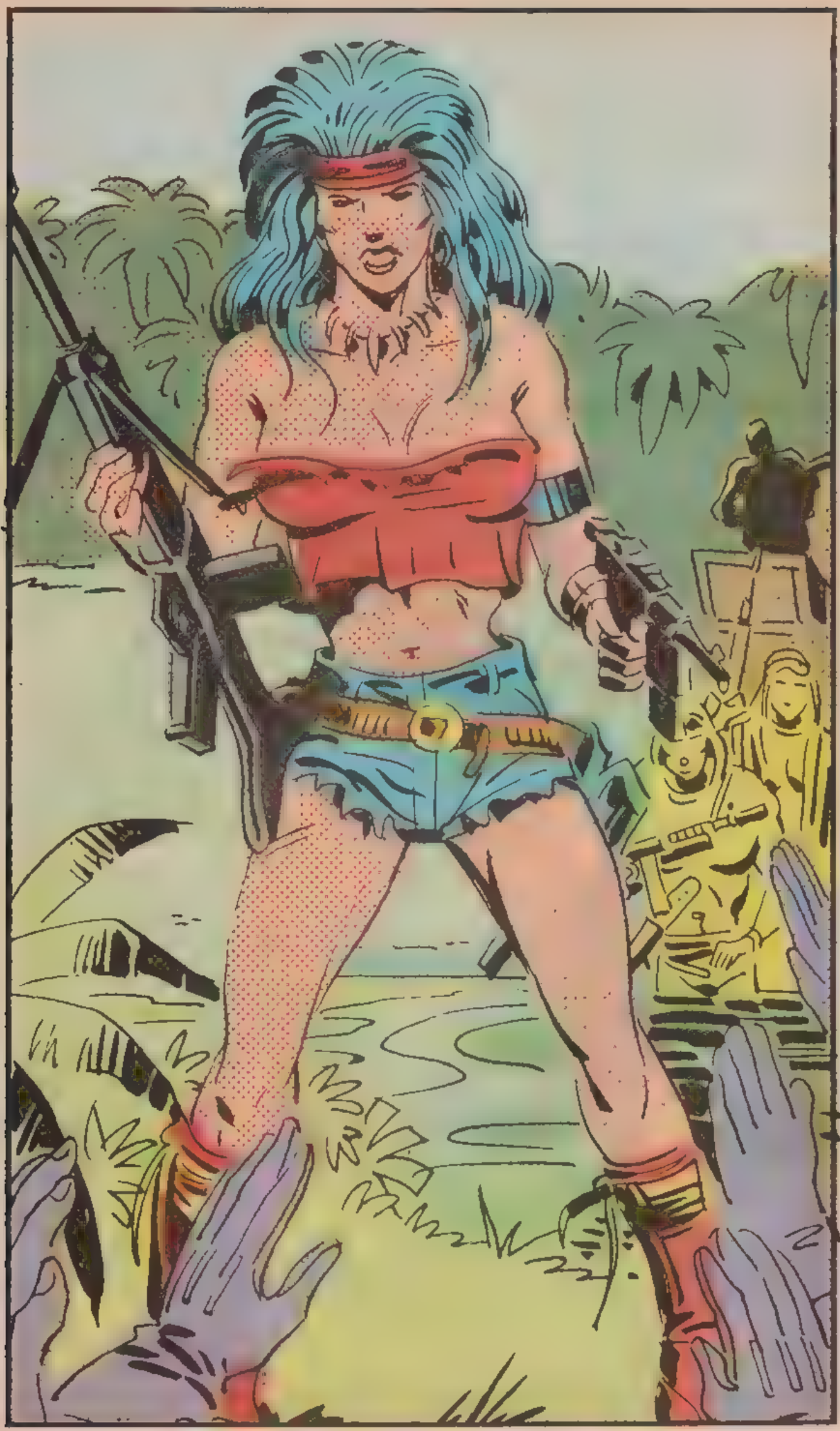

DE HELD DIE NIET WILVECHTEN

Larry Hama - Tekst
Herb Trimpe - Tekeningen en inkter
Siebe Snoeren - Vertaling
Monique Pappot - Lettering
Ans Loos - Ned produktie & redaktie

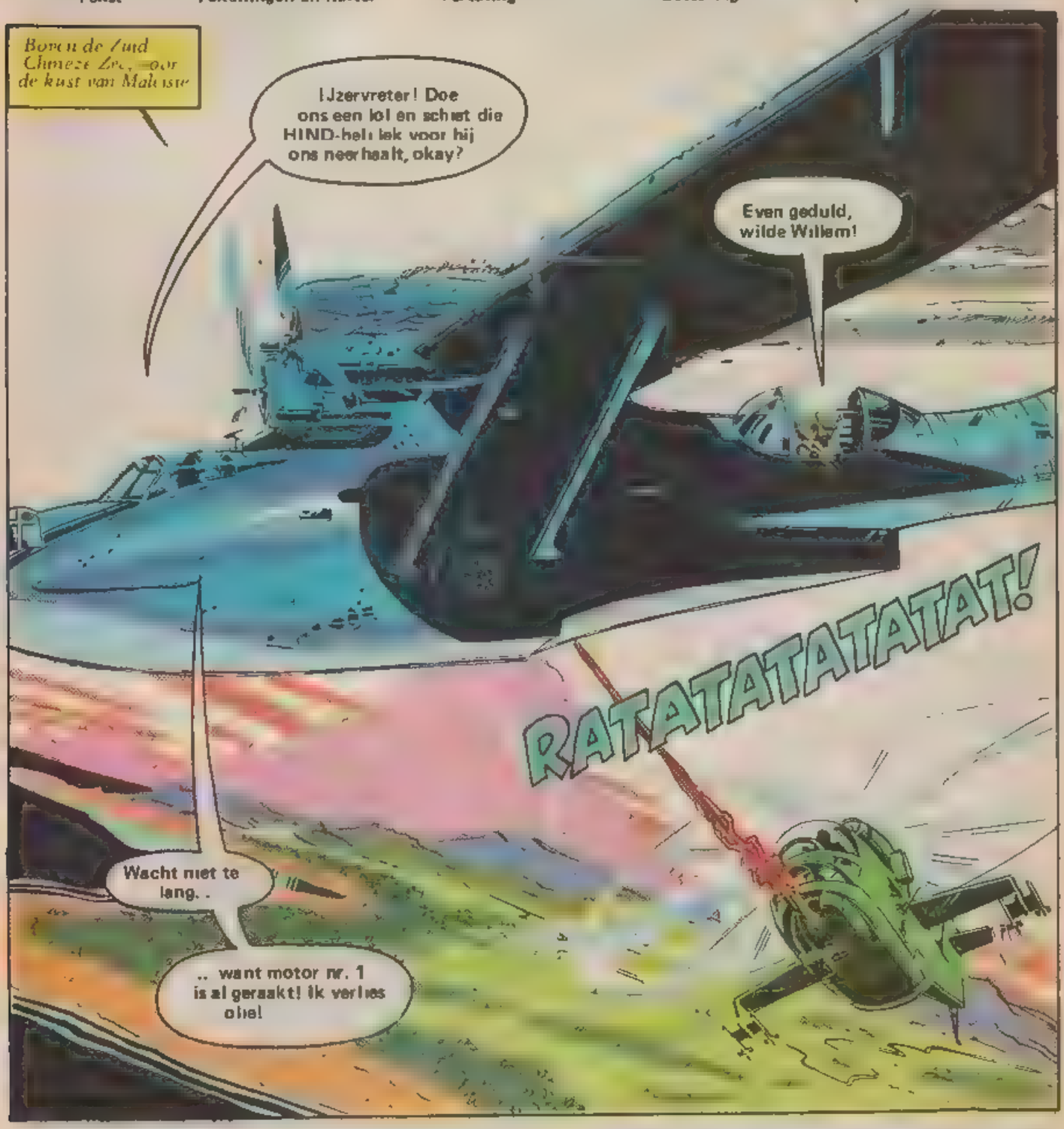

Denk je dat ze op onze lading uit zijn, Blokkade?
Zeker weten! Ze lagen gewoon te wachten tot we die Cobra Firebat opgepikt hadden, die Slipstream met zijn XV - 30 onderschepte!
Jammer dat Slipstream terug moest om bij te tanken...
Scalpel! Help even! Pak een geweer en..
Ik ben arts, IJzerwater, geen soldaat!
Zorg er dan voor dat je die zwarte doos* uit de Firebat haalt voor we deze kist moeten dumpen!
Hé! Ik herken de schoft in de geschutskoepel van die HIND!!!!!!
*Geheim kompo nent
Dat is kolonel Brekhov! We knokken met de OKTOBER GUARD!*
Ja! Diana is de piloot en Horror-show, Stormavik en Schrage beschieten ons vanuit het ruim!
*Russische ekwivalent van h t t J OI team

Zo te zien willen ze die zwarte doos tot elke prijs in handen krijgen!
Logisch! Ze zijn er vast niet blij mee dat een of andere regering Cobra-terreurwapens opstelt zo vlak bij Cam Ranh Bay!*

Opschieten, Scalpel! Als je de zwarte doos niet uit de Firebat krijgt en niet wilt helpen vechten, ben je nog nuttelozer dan ik dacht!
Zo'n Firebat zit vol booby-traps! Wil je misschien de lucht in vliegen?!

Wilt u terug voor nog een aanval, kolonel?
Niet nodig, Diana. Ze storten al

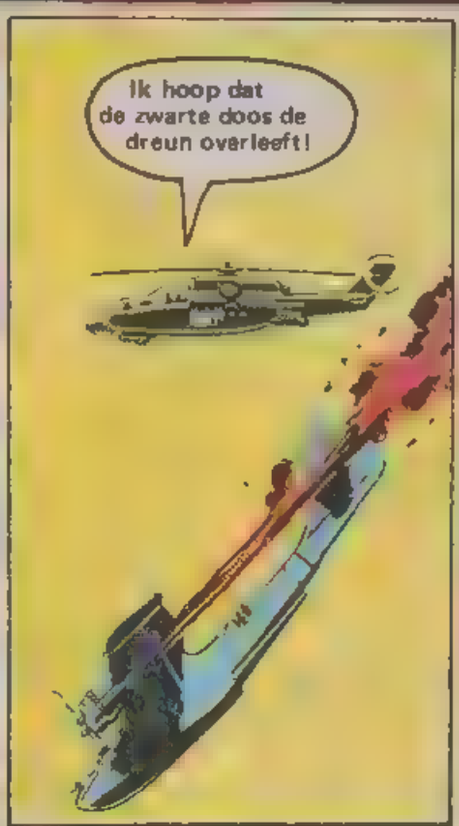
Ik hoop dat de zwarte doos de dreun overleeft!

We redden het niet! We moeten springen, jongens!

Vooruit, Scalpel! Bind een parachute op je rug en kom mee!
Ik had hem bijna open!
Dat is heel fijn voor je, knul...
... maar daar hebben we geen moer aan!
Ik kon mijn stinger niet in het vliegtuig gebruiken...
WHOOSH!
... maar niemand zegt dat het niet tijdens een vrije val kan!
FWAMM!
Een hitte-zoekende raket!
Hij kwam op onze uitlaat af en raakte de staart rotor!
Pas op, kameraden! We storten neer!

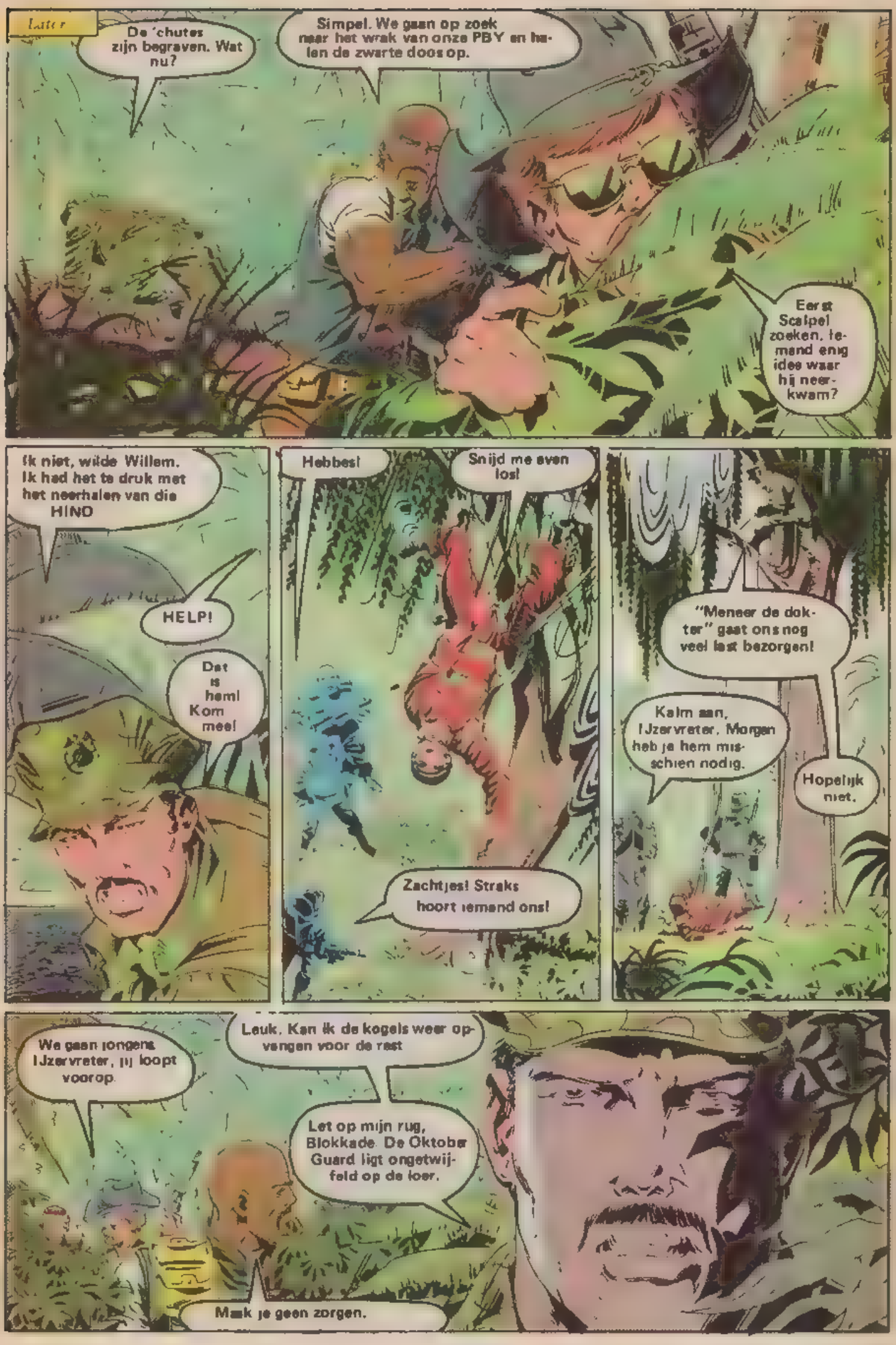
Later
De 'chutes zijn begraven. Wat nu?
Simpel. We gaan op zoek naar het wrak van onze PBY en halen de zwarte doos op.
Eerst Scalpel zoeken. Iemand enig idee waar hij neerkwam?
Ik niet, wilde Willem. Ik had het te druk met het neerhalen van die HIND
HELP!
Dat is hem! Kom mee!
Hebbes!
Snijd me even los!
Zachtjes! Straks hoort iemand ons!
"Meneer de dokter" gaat ons nog veel last bezorgen!
Kalm aan, IJzervreter. Morgen heb je hem misschien nodig.
Hopelijk niet.
We gaan jongens. IJzervreter, jij loopt voorop.
Leuk. Kan ik de kogels weer opvangen voor de rest
Let op mijn rug, Blokkade. De Oktober Guard ligt ongetwijfeld op de loer.
Maak je geen zorgen.

Stormavik! Pak de verbanddoos en verbind Diana's wond
En jouw gebroken arm dan?
Jij eerst
Zie je wel? De kolonel mag je graag.
Ja... omdat hij me nodig heeft als we de Joe's tegenkomen!
Ik zie een rookpluim! Daar moet het PBY wrak liggen!
Volg me, kameraden!
Ik weet dat zo'n botbreuk erg pijnlijk is, kolonel. Wilt u een pijnstiller?
Absoluut niet! Daar wordt ik alleen maar duf van!
Genoeg tijd verknoeid!
Snel naar de PBY, voor de Joe's er zijn.

In een ander deel van de jungle.
Zitten hier krokodillen?
Hele grote! En van die gemene, groene bamboe-adders! Let goed op waar je je voeten zet!
Iets op mijn arm! We...
BLOEDZUIGERS! Rot op, krengen!
Niet trekken!
Dan blijft hun kop in je arm zitten en krijg je infekties!
Met een lucifer laten ze vanzelf los!
Okay. Even pauze om wat bloedzuigers te roosteren!
Wat een smerige mormels, hè?
GRRRRRRR
Eh... grom jij zo, Blokkade?
Ik niet..

Wie dan..
GAK!!!
T Tijger!!!!
Hij is enorm!
Maar niet kogelvrij!
Stop. Hij is even bang als wij. Blijf stil zitten, dan verdwijnt hij vanzelf.
GRRRRRRRRRR
Oef!!!!!

Een pad! Het wordt niet alleen door dieren gebruikt, maar ook door jagers en smokkelaars
De Joe's zijn te slim om een pad te volgen
Ze moeten wel om ons in te halen.
Horror show, zoekt naar recente sporen!
Deze bocht is perfekt, kameraden!
We lokken de Joe's in een hinderlaag! Neem posities in aan weerszijden van het pad!
Als we hen uit de weg hebben geruimd, kunnen we op ons gemak naar het wrak van de PBY zoeken
Daar zou ik niet al te zeker van zijn, kolonel
Sporen? Mensen? Riverpiraten?
Daar stikt het hier ongetwijfeld ook van, maar
Dit is een TIJGER
Een hele grote!!!

Rook!
Russische tabak!
ZOEK DEKKING!
Zie je iets?
Die bocht is een perfekte hinderlaag
USMC

BRRAAPP!
Ungghhh!
Pas op! Ik gebruik een mortier!
VIP
VHO
VHO
THUMP!
RATATATATAT!
BRRAPP!
BRRAPP!
BRAP!
WHUMP!

HIJ raakte Schrage en Stormavik!
Schoft!
WHOOOOSH!
Schieten, Blokkade!
RATATATATAT!
Okay wilde Willem!
Kalm aan, IJzervreter. Blijf rustig zitten, dan verzorg ik je
Dat komt later wel!
Hier! Schiet die hinderlaag aan flarden met deze granaatwerper voor we eraan gaan!
Je begrijpt het niet. Het is tegen mijn principes een mens te verwonden. Sorry.
Dan zijn we verloren, man!

Trek je terug, kameraden! Ze hebben ons gezien
Neem alternatieve posities in!
BRRRRAP!
Agk!
Willem!!!
Scalpel! Wilde Willem is gewond!
Verdorie, dat is jouw schuld!
Laad dit ding voor me, dan. .
Dan wat? Je kunt niet eens opstaan!
Hé! Zet me neer!
VIP!
TLING!
BWEEP!
Blokkade! Neem wilde Willem mee naar een plek buiten de vuur linie! Ik heb IJzervreter!
Okay, Scalpel!!!!

Op dat moment...
Schrage en Stormavik kunnen niet meer lopen. We dragen ze naar de dichtstbijzijnde open plek en vragen om medische hulp.
Nee. We dragen ze naar het wrak van de PBY. Als we opschieten, zijn we er voor de Joe's!
Die hebben ook minstens twee gewonden! De Joe's hebben hun opdracht al lang opgegeven, kolonel!
De Joe's gaan door, zelfs al zijn ze ALLEMAAL gewond!
Vlak bij...
... een kogel ging dwars door zijn arm, maar het bot is intakt. Ik maak me meer zorgen om die borstwond. Daar kan ik weinig aan doen.
Het is me echt een raadsel waarom ze jou met ons meestuurden!
Jij kunt echt helemaal niets!

Later
Ongelofelijk. Ik had verwacht dat de PBY in duizend stukken zou liggen!
Ik ben het luchtst. Ik ga naar binnen.
Horror-show, help me even..
Ik zie de Firebat...
Dit is kinderspel. Iemand heeft de meeste schroeven al verwijderd en de booby traps onschadelijk gemaakt. Ik...
De Joe's!
TZING!
VIP!
RATATATATATATAT!
PUNCH! PUNCH! PUNCH!

RATATATAT! PUNCH! PUNCH! BRRAPP!
Blijf schieten!
Ik hoor iets!
Je zult je hart wel horen bonken, lafaard!
PUNCH PUNCH PUNCH!
Ik hoor iets op de rivier! Geronk van motoren!
Hé?
KEEEYAAAAH!
Rivierpiraten!!!!
BRRAPP!
POW! POW!
RATATATATATATATATATATATT!

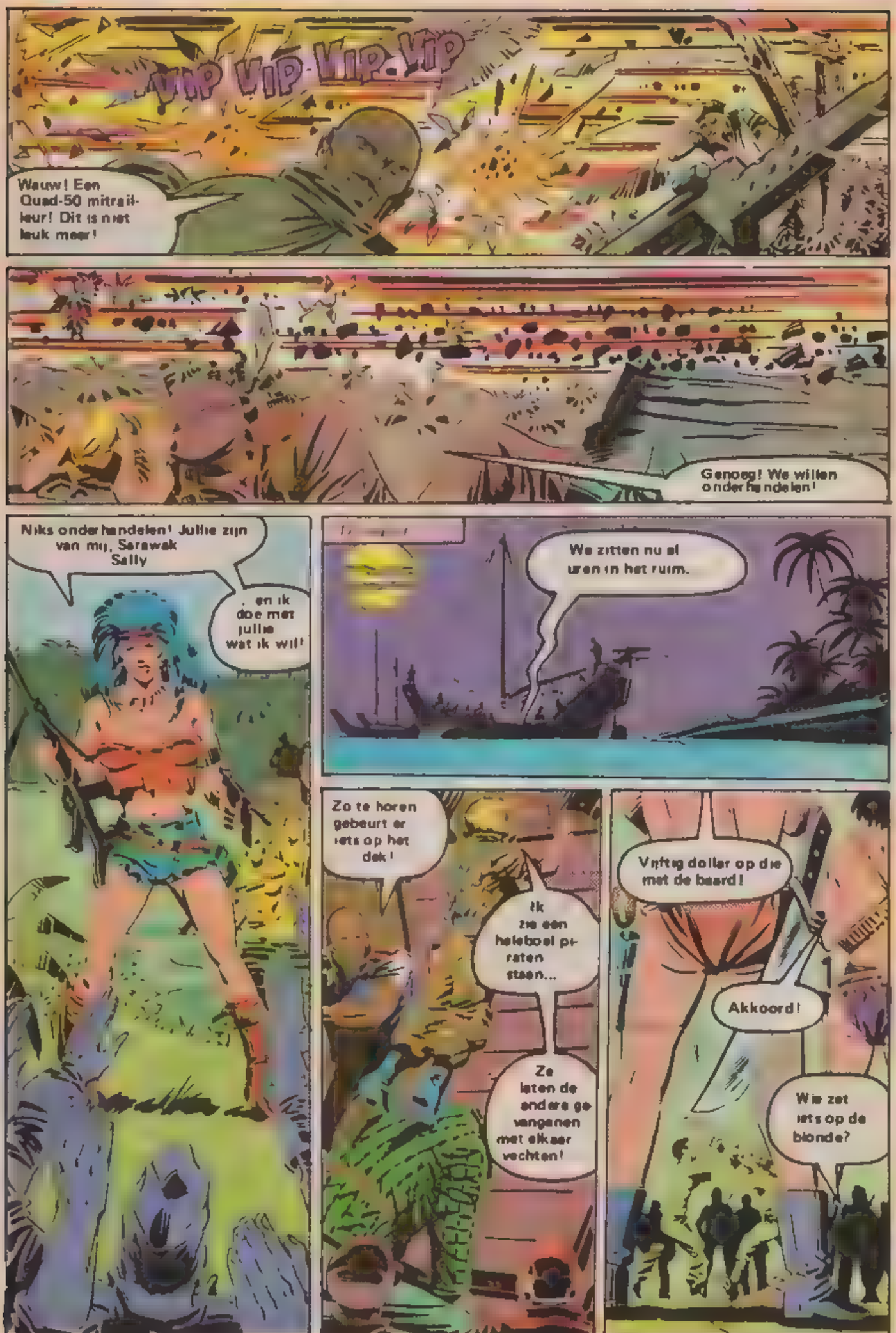
VIP VIP-VIP-VIP
Wauw! Een Quad-50 mitrailleur! Dit is niet leuk meer!
Genoeg! We willen onderhandelen!
Niks onderhandelen! Jullie zijn van mij, Sarawak Sally
. en ik doe met jullie wat ik wil!
We zitten nu al uren in het ruim.
Zo te horen gebeurt er iets op het dek!
Ik zie een heleboel piraten staan...
Ze laten de andere gevangenen met elkaar vechten!
Vijftig dollar op die met de baard!
Akkoord!
Wie zet iets op de blonde?

CLANG!
Genade!
Had je gedacht!
POW!
Jouw verlies kostte me 200 dollar!
Jullie... naar boven!
Snel!!!!
Eerst loten we erom wie er voor bijde kanten uitkomt.
Dan volgt het duel. op leven en dood.
De man die wint...
... is vrij.
Vrij? Op een stinkende rivier midden in de jungle?

Dat hoorde ik.
Zorg ervoor dat deze aap een kort houtje trekt.
Okay.
Mooi. Welke Amerikaan trok het korte houtje?
Ik...
Wat? Oh, nee.
... maar ik ben arts. Ik ben principieel tegen...
Pas op, Scalpel!
Niet zeuren! Sterf!
AAARRRGHH!
Kiyiiiiiii!!

Je had geluk, kleintje.
Luister. Ik wil je geen pijn doen...
Nu is het menens!
Yosh!
Haii!!!!
Aiiii!!!
WHACK!
Kryiiiii!!!!
Het spijt me, vriend...

Hoe...
Het heet AIKI-DO. Het is een oosterse vechtsport waarmee je je tegenstander velt met zijn eigen aanvalskracht.
Scalpel is een expert.
Bravo! Je hebt het leven van jezelf en je vrienden gewonnen!
Mag ik hem even helpen?
Natuurlijk mag je hem helpen.
Ga opzij, dan verlos ik hem uit zijn lijden!
Nee!
Ik sta niet toe dat je hem in koele bloede vermoordt!
Uit de weg! Je zat me voor gek waar mijn troepen bij zijn!!!!!!!
Nee.
Je bent gulzig. Je wilt jouw leven, dat van je vrienden EN dat van je vijanden.
Je wilt ALLES!!!
Wil je deze zwarte doos ook?

TOT ZIENS in G.I.Joe 3!

HE-MAN
DE LEGENDE GAAT DOOR
IN MASTERS OF THE UNIVERSE!

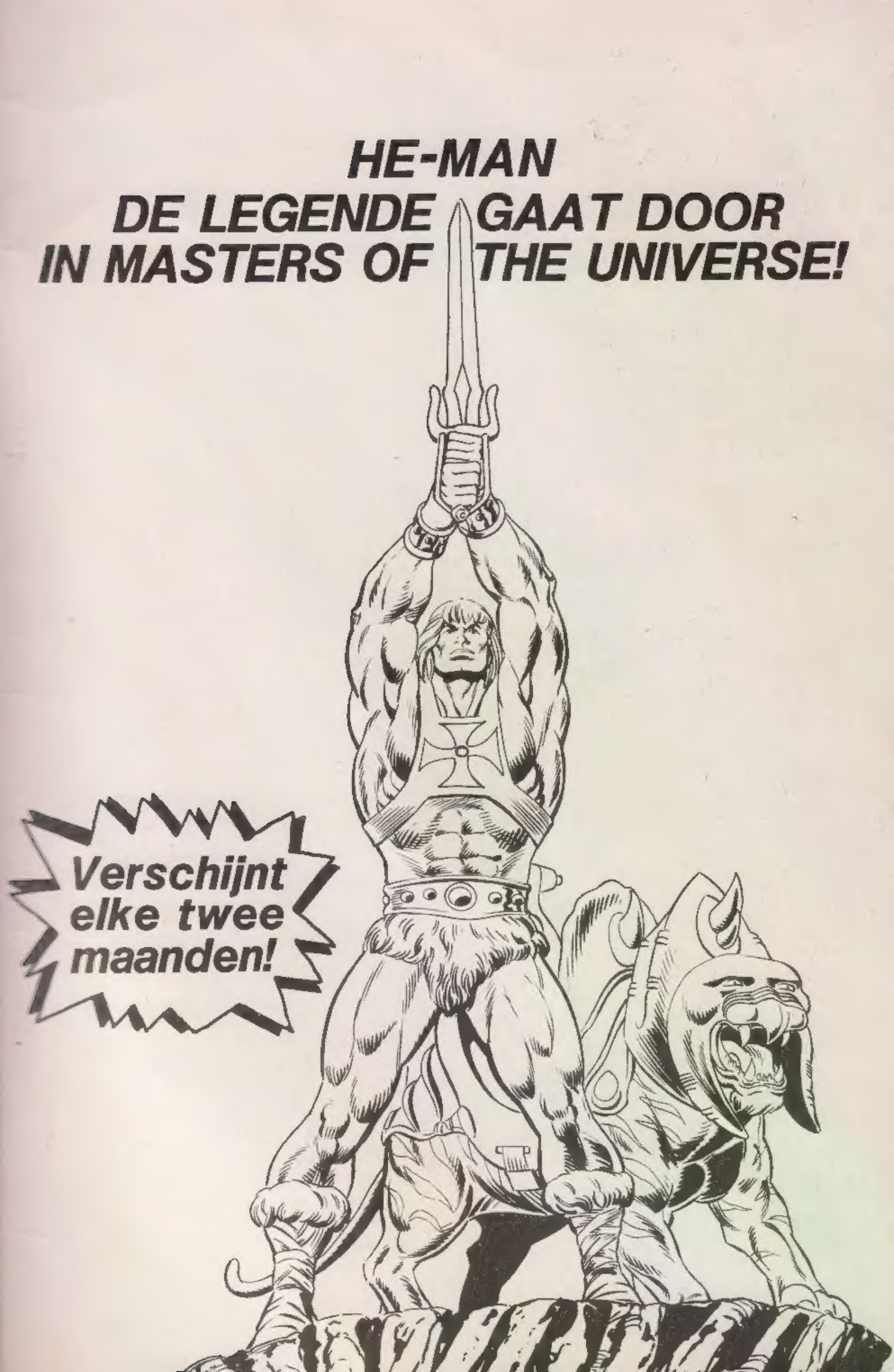

8 710823 002113